

NOTAS DE GESTIÓN ADMINISTRATIVA

Los Estados Financieros de los entes públicos, proveen de información financiera a los principales usuarios de la misma, al Congreso y a los ciudadanos.

El objetivo del presente documento es la revelación del contexto y de los aspectos económicos financieros más relevantes que influyeron en las decisiones del período, y que deberán ser considerados en la elaboración de los estados financieros para la mayor comprensión de los mismos y sus particularidades.

De esta manera, se informa y explica la respuesta del gobierno a las condiciones relacionadas con la información financiera de cada período de gestión; además, de exponer aquellas políticas que podrían afectar la toma de decisiones en períodos posteriores.

- ❖ Las notas de gestión administrativa deben contener los siguientes puntos:

Contenido

1. Introducción:	2
2. Describir el panorama Económico y Financiero:	2
3. Autorización e Historia:	2
4. Organización y Objeto Social:	2
5. Bases de Preparación de los Estados Financieros:	3
6. Políticas de Contabilidad Significativas:	4
7. Posición en Moneda Extranjera y Protección por Riesgo Cambiario:	5
8. Reporte Analítico del Activo:	6
9. Fideicomisos, Mandatos y Análogos:	7
10. Reporte de la Recaudación:	8
11. Información sobre la Deuda y el Reporte Analítico de la Deuda:	8
12. Calificaciones otorgadas:	8
13. Proceso de Mejora:	8
14. Información por Segmentos:	9
15. Eventos Posteriores al Cierre:	9
16. Partes Relacionadas:	9
17. Responsabilidad Sobre la Presentación Razonable de la Información Contable:	10

1. Introducción:

Breve descripción de las actividades principales de la entidad.

Promover el deporte en la mayoría de sus manifestaciones en el municipio.

2. Describir el panorama Económico y Financiero:

Se informará sobre las principales condiciones económico-financieras bajo las cuales el ente público estuvo operando; y las cuales influyeron en la toma de decisiones de la administración; tanto a nivel local como federal.

A nivel local nuestro organismo cuenta con finanzas sanas, ya que al día de hoy no tenemos compromisos pendientes de cumplir, solo en entero de las retenciones de impuestos de ISR y cedular, es importante mencionar que el gasto del recurso se maneja con el mejor de los esmeros.

3. Autorización e Historia:

Se informará sobre:

a) Fecha de creación del ente.

11 de marzo de 2003, el H. Ayuntamiento declara descentralizado el organismo, pero no es hasta mayo del 2009, donde se descentraliza de manera oficial y se lleva a cabo la administración, por el propio organismo.

b) Principales cambios en su estructura (interna históricamente).

A partir de mayo de 2009, se descentraliza el organismo de manera administrativa, se nombra a un director y se forma un consejo, en marzo de 2010, se modifica el reglamento del organismo y se nombra un nuevo consejo, en octubre de 2012, por el cambio de administración municipal se nombra un nuevo director; en noviembre de 2012, también se renueva el consejo; en Noviembre de 2015 por cambio de Administración se nombra un nuevo director; en Agosto de 2016 se renueva el consejo.

4. Organización y Objeto Social:

Se informará sobre:

a) Objeto social.

Promover la observancia y el cumplimiento de la Ley General de Cultura Física y Deporte, y de la Ley de Deporte y Cultura Física para el Estado de Guanajuato, en el ámbito competencial del Municipio de San José Iturbide.

b) Principal actividad.

COMISION MUNICIPAL DEL DEPORTE Y ATENCION A LA JUVENTUD ITURBIDENSE
CORRESPONDINTES AL 30 DE SEPTIEMBRE 2018

Facilitar el acceso a la práctica del deporte, de la cultura física y de la recreación a todos los habitantes del Municipio de San José Iturbide, Guanajuato, como factor fundamental de su desarrollo integral; fortalecer la integración e interacción de la sociedad, a través del deporte, la cultura física y la recreación; integrar a los planes y programas oficiales la difusión, promoción, fomento, investigación, práctica, supervisión y evaluación del deporte; la cultura física y la recreación;

c) Ejercicio fiscal (mencionar, por ejemplo: enero a diciembre de 2018).

De 1 de Enero al 31 de diciembre de 2018.

d) Régimen jurídico (Forma como está dada de alta la entidad ante la S.H.C.P., ejemplos: S.C., S.A., Personas morales sin fines de lucro, etc.).

Persona moral sin fines de lucro.

e) Consideraciones fiscales del ente: Revelar el tipo de contribuciones que esté obligado a pagar o retener. Presentar la declaración y pago provisional mensual de retenciones de Impuesto sobre la Renta (ISR) por sueldos y salarios; presentar la declaración anual donde se informe sobre las retenciones de los trabajadores que recibieron sueldos y salarios y trabajadores asimilados a salarios y presentar la declaración informática anual de subsidio para el empleo.

Presentar la retención de Impuesto Sobre la Renta y ceder por honorarios, asimilables y la declaración de Impuesto sobre nómina.

f) Estructura organizacional básica.

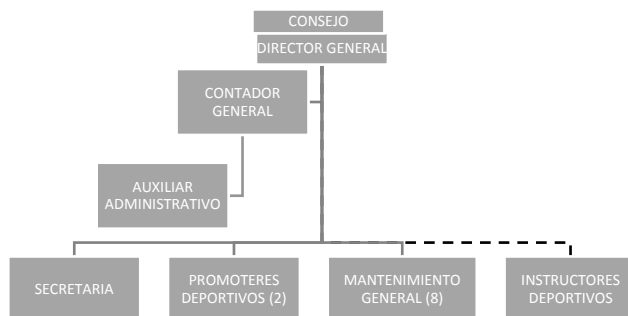

g) Fideicomisos, mandatos y análogos de los cuales es fideicomitente o fideicomisario.

No pertenecemos a ningún fideicomiso.

5. Bases de Preparación de los Estados Financieros:

Se informará sobre:

a) Si se ha observado la normatividad emitida por el CONAC y las disposiciones legales aplicables.

La cuenta pública se genera conforme a los requerimientos que emite la CONAC así como sus disposiciones emitidas.

COMISION MUNICIPAL DEL DEPORTE Y ATENCION A LA JUVENTUD ITURBIDENSE
CORRESPONDINTES AL 30 DE SEPTIEMBRE 2018

b) La normatividad aplicada para el reconocimiento, valuación y revelación de los diferentes rubros de la información financiera, así como las bases de medición utilizadas para la elaboración de los estados financieros; por ejemplo: costo histórico, valor de realización, valor razonable, valor de recuperación o cualquier otro método empleado y los criterios de aplicación de los mismos.

A la fecha se utiliza el valor histórico.

c) Postulados básicos.

Sustancia económica, Entidad Económica, Negocio en marcha, Asociación de costos y gastos con ingresos, Valuación, Dualidad Económica y Consistencia.

d) Normatividad supletoria. En caso de emplear varios grupos de normatividades (normatividades supletorias), deberá realizar la justificación razonable correspondiente, su alineación con los PBCG y a las características cualitativas asociadas descritas en el MCCG (documentos publicados en el Diario Oficial de la Federación, agosto 2009).

Reglamentos con fecha del 11 de marzo 2003, del 12 de diciembre de 2008 y del 12 de marzo de 2010.

e) Para las entidades que por primera vez estén implementando la base devengado de acuerdo a la Ley de Contabilidad, deberán:

“Esta nota no le aplica al ente público”

*Revelar las nuevas políticas de reconocimiento:

*Plan de implementación:

*Revelar los cambios en las políticas, la clasificación y medición de las mismas, así como su impacto en la información financiera:

6. Políticas de Contabilidad Significativas:

Se informará sobre:

a) Actualización: se informará del método utilizado para la actualización del valor de los activos, pasivos y Hacienda Pública/Patrimonio y las razones de dicha elección. Así como informar de la desconexión o reconexión inflacionaria:

El sistema del SAP realiza de manera automática las depreciaciones de activos, actualmente no se aplica la inflación.

b) Informar sobre la realización de operaciones en el extranjero y de sus efectos en la información financiera gubernamental:

“Esta nota no le aplica al ente público” No contamos con operaciones en el extranjero

c) Método de valuación de la inversión en acciones de Compañías subsidiarias no consolidadas y asociadas:

“Esta nota no le aplica al ente público” No realizamos campañas de este tipo

d) Sistema y método de valuación de inventarios y costo de lo vendido:

El método es primeras entradas primeras salidas.

e) Beneficios a empleados: revelar el cálculo de la reserva actuarial, valor presente de los ingresos esperados comparado con el valor presente de la estimación de gastos tanto de los beneficiarios actuales como futuros:

Actualmente no hacemos ningún tipo de reservas.

f) Provisiones: objetivo de su creación, monto y plazo:

“Esta nota no le aplica al ente público”

g) Reservas: objetivo de su creación, monto y plazo:

“Esta nota no le aplica al ente público”

h) Cambios en políticas contables y corrección de errores junto con la revelación de los efectos que se tendrá en la información financiera del ente público, ya sea retrospectivos o prospectivos:

Básicamente los cambios han sido de control interno sobre las partidas que tiene un impacto mayor.

i) Reclasificaciones: Se deben revelar todos aquellos movimientos entre cuentas por efectos de cambios en los tipos de operaciones:

“No aplica”

j) Depuración y cancelación de saldos:

No contamos con saldos que afecten la integridad de los Estados Financieros y que se pudiesen prestar para una mala interpretación

7. Posición en Moneda Extranjera y Protección por Riesgo Cambiario:

“Esta nota no le aplica al ente público” No realizamos operaciones con monedas extranjeras

Se informará sobre:

a) Activos en moneda extranjera:

COMISION MUNICIPAL DEL DEPORTE Y ATENCION A LA JUVENTUD ITURBIDENSE
CORRESPONDINTES AL 30 DE SEPTIEMBRE 2018

b) Pasivos en moneda extranjera:

c) Posición en moneda extranjera:

d) Tipo de cambio:

e) Equivalente en moneda nacional:

Lo anterior por cada tipo de moneda extranjera que se encuentre en los rubros de activo y pasivo.
Adicionalmente se informará sobre los métodos de protección de riesgo por variaciones en el tipo de cambio.

8. Reporte Analítico del Activo:

Debe mostrar la siguiente información:

a) Vida útil o porcentajes de depreciación, deterioro o amortización utilizados en los diferentes tipos de activos:

Equipo de Transporte: Vida útil de 4 años, porcentaje depreciación 25% anual, se le realiza su debido mantenimiento y cuidado para alargar la vida útil.

Equipo de Oficina: Vida útil de 10 años, porcentaje de depreciación del 10% anual, se utilizan con el mayor de los cuidados.

Equipo de Computo: Vida útil de 3 años, porcentaje de depreciación del 33% anual, también son sujetos a mantenimiento continuo para alargar su vida útil.

b) Cambios en el porcentaje de depreciación o valor residual de los activos:

“Esta nota no le aplica al ente público”

c) Importe de los gastos capitalizados en el ejercicio, tanto financieros como de investigación y desarrollo:

“Esta nota no le aplica al ente público”

d) Riesgos por tipo de cambio o tipo de interés de las inversiones financieras:

“Esta nota no le aplica al ente público”

e) Valor activado en el ejercicio de los bienes construidos por la entidad:

“Esta nota no le aplica al ente público”

f) Otras circunstancias de carácter significativo que afecten el activo, tales como bienes en garantía, señalados en embargos, litigios, títulos de inversiones entregados en garantías, baja significativa del valor de inversiones financieras, etc.:

“Esta nota no le aplica al ente público”

g) Desmantelamiento de Activos, procedimientos, implicaciones, efectos contables:

“Esta nota no le aplica al ente público”

h) Administración de activos; planeación con el objetivo de que el ente los utilice de manera más efectiva:

“Esta nota no le aplica al ente público”

Adicionalmente, se deben incluir las explicaciones de las principales variaciones en el activo, en cuadros comparativos como sigue:

a) Inversiones en valores:

“Esta nota no le aplica al ente público”

b) Patrimonio de Organismos descentralizados de Control Presupuestario Indirecto:

“Esta nota no le aplica al ente público”

c) Inversiones en empresas de participación mayoritaria:

“Esta nota no le aplica al ente público”

d) Inversiones en empresas de participación minoritaria:

“Esta nota no le aplica al ente público”

e) Patrimonio de organismos descentralizados de control presupuestario directo, según corresponda:

“Esta nota no le aplica al ente público”

9. Fideicomisos, Mandatos y Análogos:

“Esta nota no le aplica al ente público”

Se deberá informar:

a) Por ramo administrativo que los reporta:

b) Enlistar los de mayor monto de disponibilidad, relacionando aquéllos que conforman el 80% de las disponibilidades:

10. Reporte de la Recaudación:

a) Análisis del comportamiento de la recaudación correspondiente al ente público o cualquier tipo de ingreso, de forma separada los ingresos locales de los federales:

Los ingresos propios se pretende que estén por encima del año pasado, esto debido a la recuperación de espacios y gestión para la creación de otros espacios deportivos.

b) Proyección de la recaudación e ingresos en el mediano plazo:

El nivel de recaudación se mantendrá ya que la respuesta de la ciudadanía a las actividades deportivas organizadas ha sido muy positiva.

11. Información sobre la Deuda y el Reporte Analítico de la Deuda:

a) Utilizar al menos los siguientes indicadores: deuda respecto al PIB y deuda respecto a la recaudación tomando, como mínimo, un período igual o menor a 5 años.

“Esta nota no le aplica al ente público”

b) Información de manera agrupada por tipo de valor gubernamental o instrumento financiero en la que se consideren intereses, comisiones, tasa, perfil de vencimiento y otros gastos de la deuda.

* Se anexará la información en las notas de desglose.

“Esta nota no le aplica al ente público”

12. Calificaciones otorgadas:

“Esta nota no le aplica al ente público”

Informar, tanto del ente público como cualquier transacción realizada, que haya sido sujeta a una calificación crediticia:

13. Proceso de Mejora:

Se informará de:

a) Principales Políticas de control interno:

“Esta nota no le aplica al ente público”

b) Medidas de desempeño financiero, metas y alcance:

**COMISION MUNICIPAL DEL DEPORTE Y ATENCION A LA JUVENTUD ITURBIDENSE
CORRESPONDINTES AL 30 DE SEPTIEMBRE 2018**

COMISION MUNICIPAL DEL DEPORTE Y ATENCION A LA JUVENTUD ITURBIDENSE INDICADORES DE RESULTADOS DEL 1 DE ENERO AL 30 DE JUNIO DE 2018																		
Clave del Programa presupuestario (1)	Nombre del programa presupuestario (2)	Nombre de la dependencia o entidad que lo ejecuta (3)	Fuente de Financiamiento (4)	Presupuesto del programa presupuestario					Cuenta con MIR (S/NO) (10)	Nombre del Indicador (11)	Nivel de la MIR, al que corresponde el indicador (12)	Fórmula de cálculo (13)	Meta del indicador Programada (14)	Meta del indicador Modificada (15)	Meta del indicador alcanzada (16)	Resultado del indicador a la fecha que se informa (17)	Clasificación funcional del gasto al que corresponde el programa presupuestario (18)	Anexos (19)
				Aprobado (5)	Modificado (6)	Devengado (7)	Ejercido (8)	Pagado (9)										
E001	ACTIVIDADES Y FOI Comisión Municipal d MunicipalPropio			2249216	2770096	0	1439335.49	1439335.49	SI	Estadística de Fn (E001F1)	Personas acti	15% DE LA POBLACION			112966	1040%	2.4.1	
E001	ACTIVIDADES Y FOI Comisión Municipal d MunicipalPropio			2249216	2770096	0	1439335.49	1439335.49	SI	Porcentaje de Propósito (E0: Personas acti	15% DE LA POBLACION			112966	1040%	2.4.1		
E001	ACTIVIDADES Y FOI Comisión Municipal d MunicipalPropio			2249216	2770096	0	1439335.49	1439335.49	SI	Porcentaje de Componente ((Número de ac	5% mayor que el ejercicio ant			180	43	2.4.1		
E001	ACTIVIDADES Y FOI Comisión Municipal d MunicipalPropio			2249216	2770096	0	1439335.49	1439335.49	SI	Número de ac: Actividad (E0: Valor Absolut	7 ACTIVIDADES			6	9	2.4.1		
E001	ACTIVIDADES Y FOI Comisión Municipal d MunicipalPropio			2249216	2770096	0	1439335.49	1439335.49	SI	Número de ac: Actividad (E0: Valor Absolut	2 actividades deportivas nue			2	2	2.4.1		
E001	ACTIVIDADES Y FOI Comisión Municipal d MunicipalPropio			2249216	2770096	0	1439335.49	1439335.49	SI	Número de ac: Actividad (E0: Valor Absolut	100 ACTIVIDADES			180	180	2.4.1		
E001	ACTIVIDADES Y FOI Comisión Municipal d MunicipalPropio			2249216	2770096	0	1439335.49	1439335.49	SI	Número de tor: Componente ((Número de to	10 TORNEOS			0	0	2.4.1		
E001	ACTIVIDADES Y FOI Comisión Municipal d MunicipalPropio			2249216	2770096	0	1439335.49	1439335.49	SI	Número de tor: Actividad (E0: (Número de to	10 TORNEOS			0	0	2.4.1		
E001	ACTIVIDADES Y FOI Comisión Municipal d MunicipalPropio			2249216	2770096	0	1439335.49	1439335.49	SI	Número de tor: Actividad (E0: (Número de to	10 TORNEOS			0	0%	2.4.1		
E001	ACTIVIDADES Y FOI Comisión Municipal d MunicipalPropio			2249216	2770096	0	1439335.49	1439335.49	SI	Apoyos otorg: Actividad (E0: Número de app	3% con relación al ejercicio a			3	0.6	2.4.1		
E001	ACTIVIDADES Y FOI Comisión Municipal d MunicipalPropio			2249216	2770096	0	1439335.49	1439335.49	SI	Número de ac: Componente ((Número de ac	7 ACTIVIDADES			4	57.14	2.4.1		
E001	ACTIVIDADES Y FOI Comisión Municipal d MunicipalPropio			2249216	2770096	0	1439335.49	1439335.49	SI	Número de Ac: Actividad (E0: (Número de ac	100 ACTIVACIONES			180	180	2.4.1		
E001	ACTIVIDADES Y FOI Comisión Municipal d MunicipalPropio			2249216	2770096	0	1439335.49	1439335.49	SI	Número de tal: Actividad (E0: Valor Absolut	7 ESCUELAS			7	7	2.4.1		
E001	ACTIVIDADES Y FOI Comisión Municipal d MunicipalPropio			2249216	2770096	0	1439335.49	1439335.49	SI	Número de de: Componente ((Número asiste	5 DEPORTISTAS			17	17	2.4.1		
E001	ACTIVIDADES Y FOI Comisión Municipal d MunicipalPropio			2249216	2770096	0	1439335.49	1439335.49	SI	Número de tor: Actividad (E0: Valor Absolut	1 TORNEO			0	0	2.4.1		
E001	ACTIVIDADES Y FOI Comisión Municipal d MunicipalPropio			2249216	2770096	0	1439335.49	1439335.49	SI	Número de tor: Actividad (E0: (Número de to	10 TORNEOS			0	0	2.4.1		
E001	ACTIVIDADES Y FOI Comisión Municipal d MunicipalPropio			2249216	2770096	0	1439335.49	1439335.49	SI	Número de de: Actividad (E0: (Número asiste	5 DEPORTISTAS			17	340	2.4.1		
E001	ACTIVIDADES Y FOI Comisión Municipal d MunicipalPropio			2249216	2770096	0	1439335.49	1439335.49	SI	Batucoras de c: Componente ((Número de es)	3 espacios deportivos			4	100	2.4.1		
E001	ACTIVIDADES Y FOI Comisión Municipal d MunicipalPropio			2249216	2770096	0	1439335.49	1439335.49	SI	Número de es: Actividad (E0: VALOR ABS	3 ESPACIOS			4	4	2.4.1		
E001	ACTIVIDADES Y FOI Comisión Municipal d MunicipalPropio			2249216	2770096	0	1439335.49	1439335.49	SI	Batucoras de c: Actividad (E0: VALOR ABS	4 BATUCORAS			1	1	2.4.1		
E001	ACTIVIDADES Y FOI Comisión Municipal d MunicipalPropio			2249216	2770096	0	1439335.49	1439335.49	SI	Eficiencia de el Componente ((Total de Ingre	3% con relación al ejercicio 2			67004.6	62	12	2.4.1	
E001	ACTIVIDADES Y FOI Comisión Municipal d MunicipalPropio			2249216	2770096	0	1439335.49	1439335.49	SI	Tablero de av: Actividad (E0: VALOR ABS	1 TABLERO			1	1	2.4.1		
E001	ACTIVIDADES Y FOI Comisión Municipal d MunicipalPropio			2249216	2770096	0	1439335.49	1439335.49	SI	Ingresos totak: Actividad (E0: Ingresos totak	3%			2173724.6	38.05	2.4.1		
E001	ACTIVIDADES Y FOI Comisión Municipal d MunicipalPropio			2249216	2770096	0	1439335.49	1439335.49	SI	Informes trime: Actividad (E0: VALOR ABS	4 INFORMES			1	1	2.4.1		

14. Información por Segmentos:

Cuando se considere necesario se podrá revelar la información financiera de manera segmentada debido a la diversidad de las actividades y operaciones que realizan los entes públicos, ya que la misma proporciona información acerca de las diferentes actividades operativas en las cuales participa, de los productos o servicios que maneja, de las diferentes áreas geográficas, de los grupos homogéneos con el objetivo de entender el desempeño del ente, evaluar mejor los riesgos y beneficios del mismo; y entenderlo como un todo y sus partes integrantes.

Consecuentemente, esta información contribuye al análisis más preciso de la situación financiera, grados y fuentes de riesgo y crecimiento potencial de negocio.

En nuestra opinión, el crecimiento del ente va en aumento en el sentido de la promoción del deporte, ya que nos estamos extendiendo en nuestro municipio.

15. Eventos Posteriores al Cierre:

El ente público informará el efecto en sus estados financieros de aquellos hechos ocurridos en el período posterior al que informa, que proporcionan mayor evidencia sobre eventos que le afectan económicamente y que no se conocían a la fecha de cierre.

Ninguno.

16. Partes Relacionadas:

Se debe establecer por escrito que no existen partes relacionadas que pudieran ejercer influencia significativa sobre la toma de decisiones financieras y operativas:

“Esta nota no le aplica al ente público”

17. Responsabilidad Sobre la Presentación Razonable de la Información Contable:

La Información Contable está firmada en cada página de la misma y se incluye al final la siguiente leyenda: “Bajo protesta de decir verdad declaramos que los Estados Financieros y sus notas, son razonablemente correctos y son responsabilidad del emisor”. Lo anterior, no es aplicable para la información contable consolidada.

Nota 1: En cada una de las 16 notas de gestión administrativa el ente público deberá poner la nota correspondiente o en su caso la leyenda “Esta nota no le aplica al ente público” y una breve explicación del motivo por el cual no le es aplicable.
